IoLIFE

オーブンレンジ編

3つのステップで、IoLIFE対応オーブンレンジを登録し、使うことができます。

STEP1：
アプリをインストールして
ユーザー登録

STEP2：
アプリにオーブンレンジの
情報を登録

STEP3：
オーブンレンジを
インターネットに接続

インターネット環境をチェック

スマートフォンのほか、無線LANルーターなどのインターネット回線が必要です。

<必要なアイテム>

スマートフォン※　無線LANルーター　インターネット回線

※Android8.0以降のスマートフォン、iOS14.0以降のiPhoneに対応しています。
・全てのスマートフォンの動作を保証するものではありません
・タブレットは動作保証外です
※接続にあたってはスマートフォンを無線LANルーターの2.4GHz帯(IEEE802.11b、IEEE802.11g、IEEE802.11n)に接続する必要があります
※モバイルルーターには対応していません。（動作保証していません。）

アプリをインストールしてユーザー登録

1　**「IoLIFE」アプリをインストールして起動**

Android の場合　iPhone の場合

https://play.google.com/store/apps/details?id=com.toshiba_lifestyle.apps.iolife

https://apps.apple.com/jp/app/id1414830370

2　**「IoLIFE」アプリを起動して「新規登録」をタップ**

3 「メールアドレス」を入力し「次へ」をタップして、ポップアップの「送信」をタップ

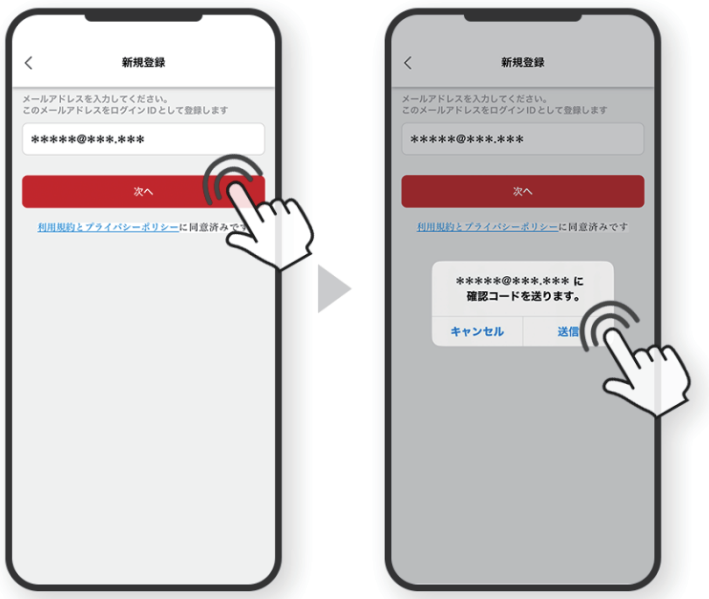

4 ご登録されたアドレスに、IoLIFE事務局（info@iolife.toshiba-lifestyle.com）から「確認コード」の記載されたメールが届きます。

メールが届かない場合は「よくあるご質問：[アプリ]ユーザー登録の確認メールが届かない」の項目を参照してください。

このメールに記載された「確認コード」（6桁の数字）を入力し「次へ」をタップ

https://faq-toshiba-lifestyle.dga.jp/answer.html?id=2200

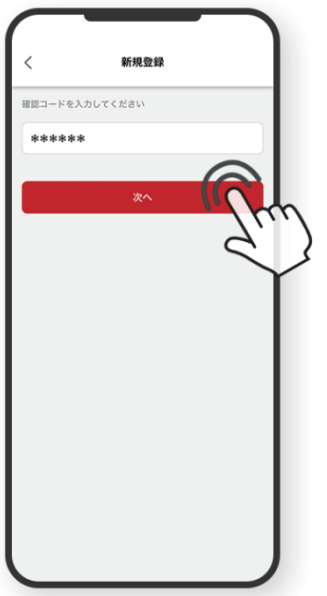

5 「パスワード」を設定し「次へ」をタップ

パスワードは、8文字以上の英数字、記号(!、#、$、%、 ^ 、_、 +、 -、 *)で英、数、記号の2つ以上を組み合わせて設定してください。

ユーザー登録完了

設定したメールアドレスとパスワードを入力してログインしてください。

IoLIFEの一部機能は家電を登録しなくてもご利用いただけますが、家電コントロールなどIoLIFEをより便利にお使いいただくには、アプリに家電を登録いただく必要があります。以下の手順に進んでアプリに家電を登録してください。

アプリにオーブンレンジの情報を登録

このセクションではアプリ内の「❶家電登録前の準備」「❷家電情報を入力」について解説しています。

最初に以下のページで、IoLIFE対応機種であることを確認してください。

IoLIFE対応オーブンレンジ機種一覧はこちら

https://www.toshiba-lifestyle.com/jp/iolife/app/models-list/#anchor-4

IoLIFE対応機種であることが確認できたら、以下の手順にしたがってオーブンレンジを登録してください。

1 スマートフォンを2.4GHzの無線LANルーターに接続してください。

オーブンレンジを接続する無線LANルーターに接続してください。すでに接続されている場合は、必要ありません。

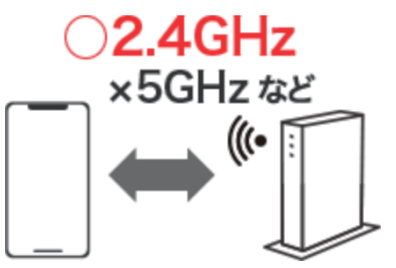

ルーターによっては2.4GHzのほかに5GHzなどの帯域がある場合があります。
ここでは**2.4GHz**に接続してください。他の帯域に接続するとオーブンレンジが接続できません。
詳しくは、「よくあるご質問：[アプリ]スマートフォンの無線LANルーターへの接続方法を教えてください」をご覧ください。

https://faq-toshiba-lifestyle.dga.jp/answer.html?id=2215

2 「IoLIFE」アプリを開いて「家電を追加」をタップ

3　家電登録前の準備について画面に従って進む

はじめてオーブンレンジを登録する場合は「新しく家電を登録する」をタップ

家族が登録済みのオーブンレンジを使いたい場合は「よくあるご質問：[アプリ]1台の家電を2人以上で操作したい」をご覧ください。

https://faq-toshiba-lifestyle.dga.jp/answer.html?id=2218

「家電を登録する」をタップ

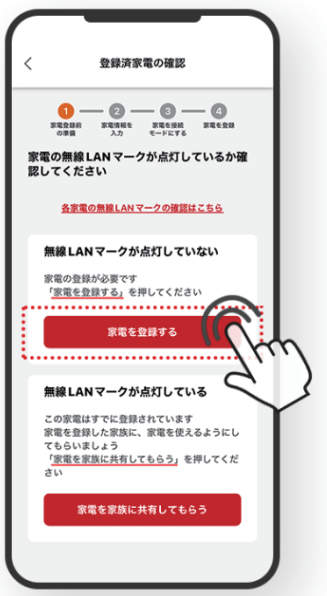

「オーブンレンジ」をタップ

4　登録家電情報を入力

オーブンレンジ本体上面にあるQRコードをスキャンすると、自動的に入力されます。

1.「QRコードをスキャン」をタップ

2.起動したカメラでQRコードをスキャン
→「形名」と「製造番号」が表示されるので、
「保存」や「OK」を押すと自動で入力されます。

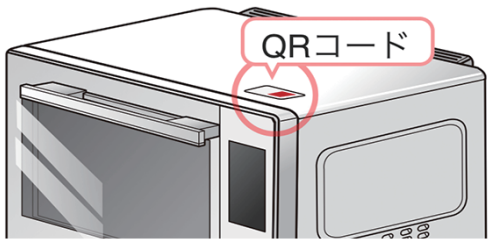

QRコードはオーブンレンジの本体上面にあります。
IoLIFE登録用のQRコードを読み取ってください。

3.「次へ」をタップ

4.「名前」と「設置場所」を入力し「次へ」をタップ

※入力した「名前」は、アプリのホーム画面（家電コントロール）に表示されます。
※複数のオーブンレンジをアプリで使用する場合は、判別しやすい「名前」にしてください。

オーブンレンジをインターネットに接続　2025年以降に発売された機種（ER-D7000Bなど）

このセクションではアプリ内の「❸家電を接続モードにする」「❹家電を登録」について解説しています。

1　オーブンレンジの登録に必要となるBluetooth®、位置情報、ローカルネットワークの設定及び権限を許可して「次へ」をタップ

※“ローカルネットワーク”はiPhoneにのみ表示されます。

2　画面にしたがって、接続する無線LANルーターのSSIDとパスワードを入力する

本製品は**2.4GHz**に接続します。他の帯域に接続するとオーブンレンジが接続できません。

スマートフォンの無線LANルーターへの接続方法については「よくあるご質問：[アプリ]スマートフォンの無線LANルーターへの接続方法を教えてください」をご覧ください。

https://faq-toshiba-lifestyle.dga.jp/answer.html?id=2215

3　オーブンレンジ本体画面を操作して接続モードにする

レンジ本体画面の右上「⚙」を押す

「無線LAN接続」 を押す

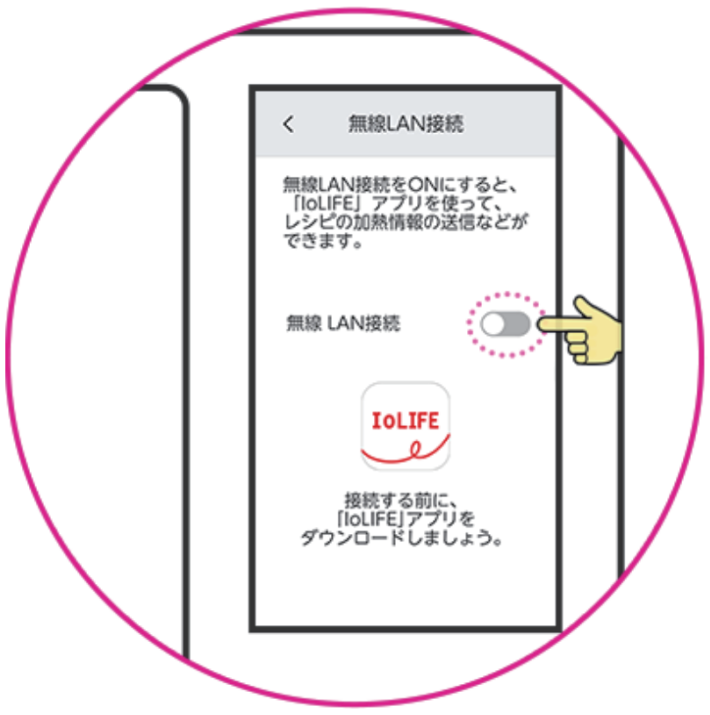

“無線LAN接続” をオン ON にする

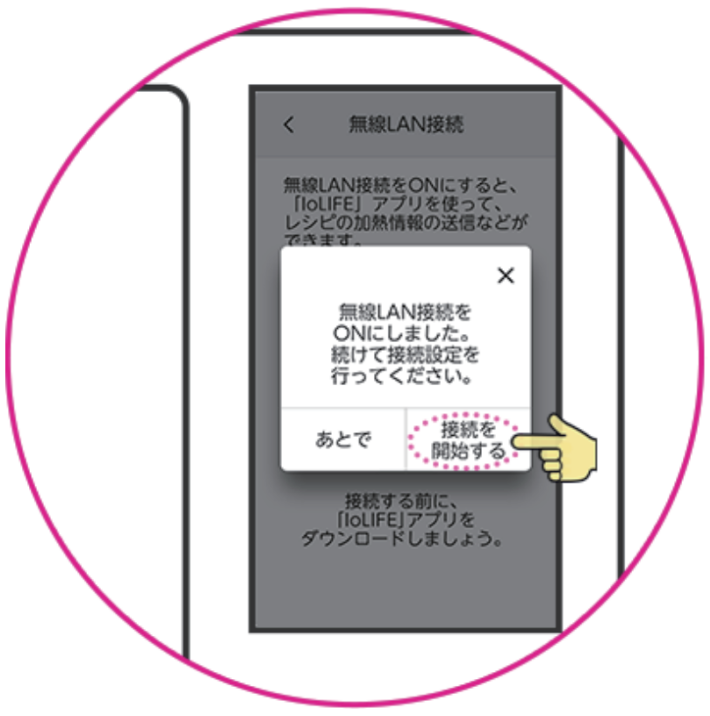

「接続を開始する」を押す

※「あとで」を押した場合は、開いた画面の「**接続設定**」から進んでください。

画面が“接続設定中です…”になります。

4 アプリ画面を右の画面まで進めて「次へ」をタップ

「次へ」をタップすると接続が開始されます。

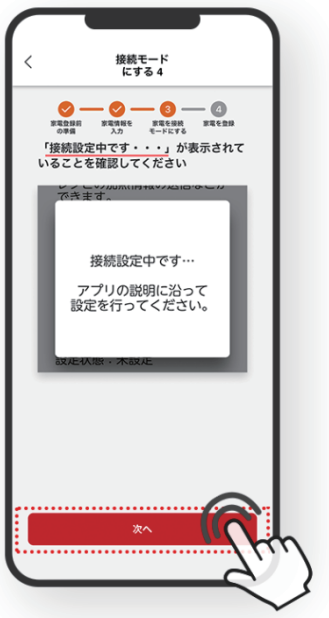

5 「接続完了しました」の画面になったら「次へ」をタップ

6 サービス向上のためユーザー情報の入力をお願い致します（入力はあとからでも行えます）

ご入力いただき「保存」をタップ

7 登録家電の共有について選択

あとで行う場合は「今はしない」をタップ

1台のオーブンレンジを2人以上で「IoLIFE」アプリを使って操作するには

最初にオーブンレンジを登録した人の「IoLIFE」アプリで、2人目以降の人に「**登録家電の共有**」を行うことにより、2人目以降の人も「IoLIFE」アプリを使ってオーブンレンジを操作できるようになります。
詳しくは、「よくあるご質問：[アプリ]1台の家電を2人以上で操作したい」で設定方法をご覧ください。

https://faq-toshiba-lifestyle.dga.jp/answer.html?id=2218